Bei der Literaturrecherche ist ärztliches Wissen unerlässlich!

Je umfangreichere Informationen man bereits zu Beginn der Studie hat, desto gezielter kann die eigene Datenerhebung und –auswertung sein. Es ist daher obligat, bereits ganz am Anfang der Studie eine umfassende Literaturrecherche in nationalen und internationalen Datenbanken durchzuführen.

Wir übernehmen die Recherchen für Sie und liefern Ihnen die Ergebnisse als Abstracts bzw. als Originalarbeiten, fassen die Treffer in Datenbanken zusammen und sind Ihnen bei der Verarbeitung der Recherche behilflich.

Auf Wunsch weisen wir Sie auch in die erforderlichen Literaturverwaltungsprogramme ein und geben Ihnen viele Hinweise zur Verarbeitung von Artikeln.
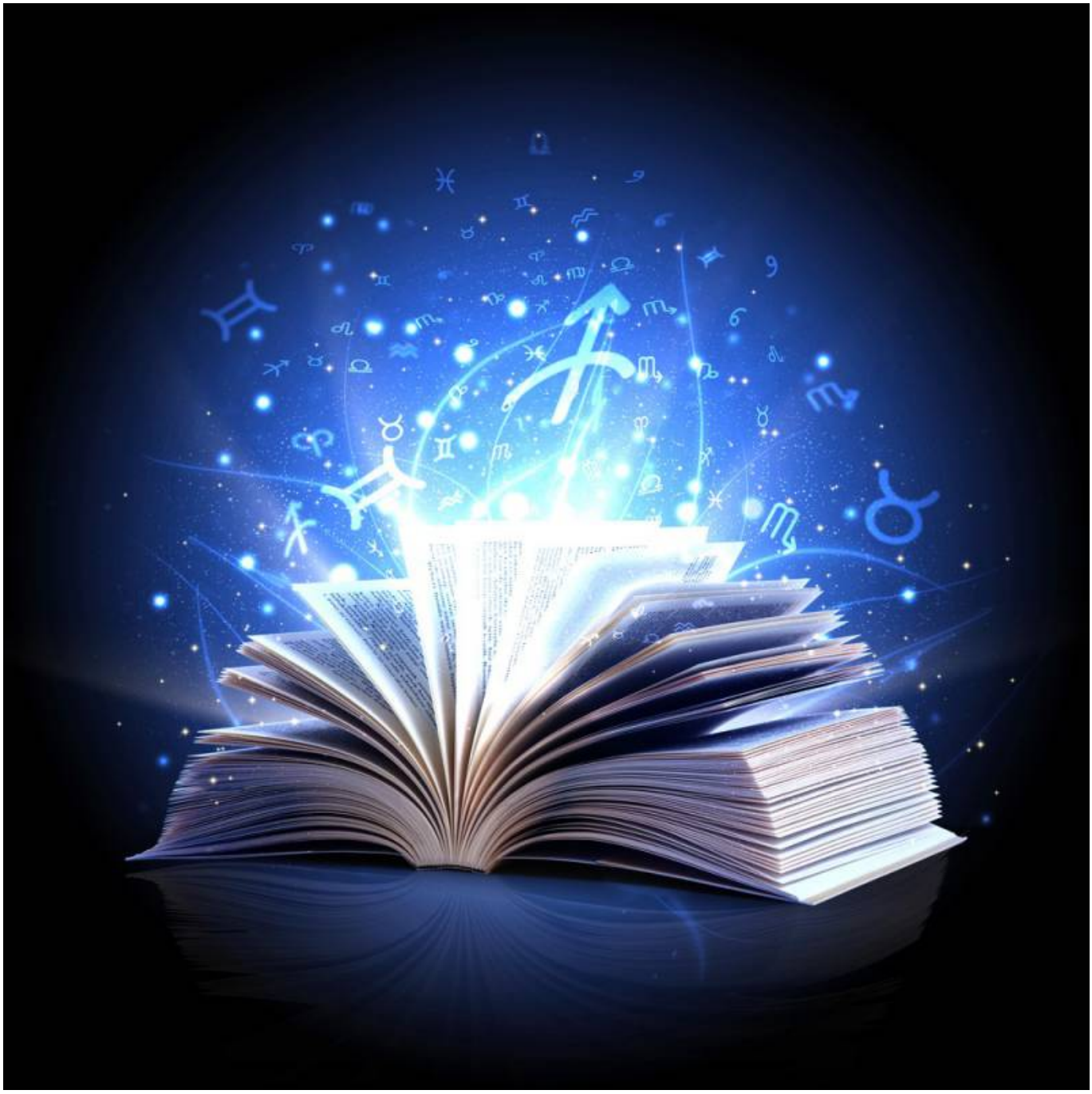
Lassen Sie uns zusammen den Hintergrund aus vorangegangenen Studien und die aktuellen Fragestellungen für Ihre Studie erarbeiten!